



Resumen CRIPCO

Fecha Impr: 21/12/2017

Hora Impr: 10:39 a.

Datos hasta el Mes de Diciembre de 2017

Terapia: Fisica

Fecha Primera Sesion: 15-Nov-2010

Fecha Ultima Terapia: 15-Dic-2017

Rango Edad

| | |
|---|--------------|
| Menor a 5 años | 443 |
| Mayor o igual a 5 años y menor a 15 años | 312 |
| Mayor o igual a 15 años y menor a 50 años | 2,001 |
| Mayor o igual a 50 años | 2,059 |
| Total | 4,815 |

Sexo

| | |
|--------------|--------------|
| Femenino | 2,625 |
| Masculino | 2,190 |
| Total | 4,815 |

Municipio

| | |
|------------------------|-------|
| LA CEIBA | 1 |
| TELA | 8 |
| SONAGUERA | 1 |
| TOCOA | 1 |
| SIGUATEPEQUE | 1 |
| VILLA DE SAN ANTONIO | 1 |
| SAN PEDRO SULA | 9 |
| CHOLOMA | 63 |
| OMOA | 605 |
| POTRERILLOS | 16 |
| PUERTO CORTES | 4,072 |
| SAN ANTONIO DE CORTES | 3 |
| SAN FRANCISCO DE YOJOA | 1 |
| SAN MANUEL | 1 |
| SANTA CRUZ DE YOJOA | 1 |



Resumen CRIPCO

Fecha Impr: 21/12/2017

Hora Impr: 10:39 a.

Datos hasta el Mes de Diciembre de 2017

| | |
|------------------------|---------------|
| VILLANUEVA | 1 |
| LA LIMA | 1 |
| DISTRITO CENTRAL | 2 |
| CEDROS | 1 |
| CONCEPCION | 1 |
| ROATAN | 1 |
| ATIMA | 1 |
| SAN JOSE DE COLINAS | 1 |
| MACUELIZO | 1 |
| NUEVO CELILAC | 1 |
| SAN NICOLAS | 1 |
| EL PROGRESO | 9 |
| GUATEMALA | 4 |
| BELICE | 2 |
| EL SALVADOR | 2 |
| COSTA RICA | 2 |
| Total | 4,815 |
| <u>Terapia</u> | |
| Total Terapias Fisicas | 82,406 |
| Total | 82,406 |



Terapia Física: Ene - Dic. 2017 Total 21,080 terapias

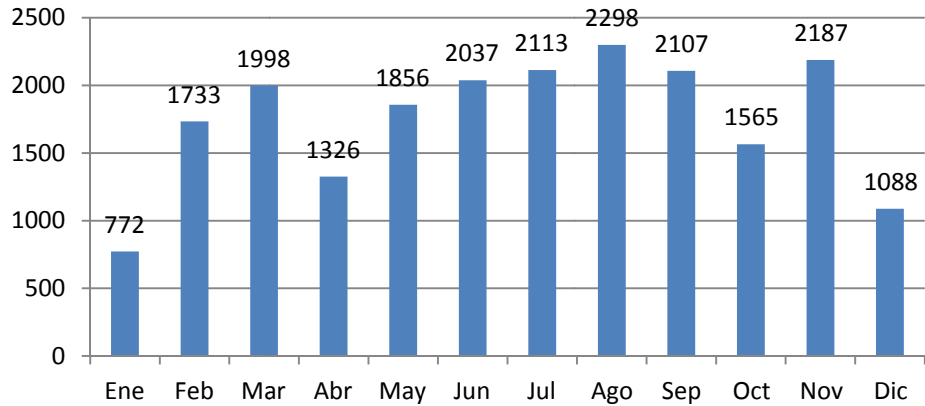

Terapia Física: Ene - Dic. 2017 Total: 21,080. Masc: 8,379. Fem: 12,701

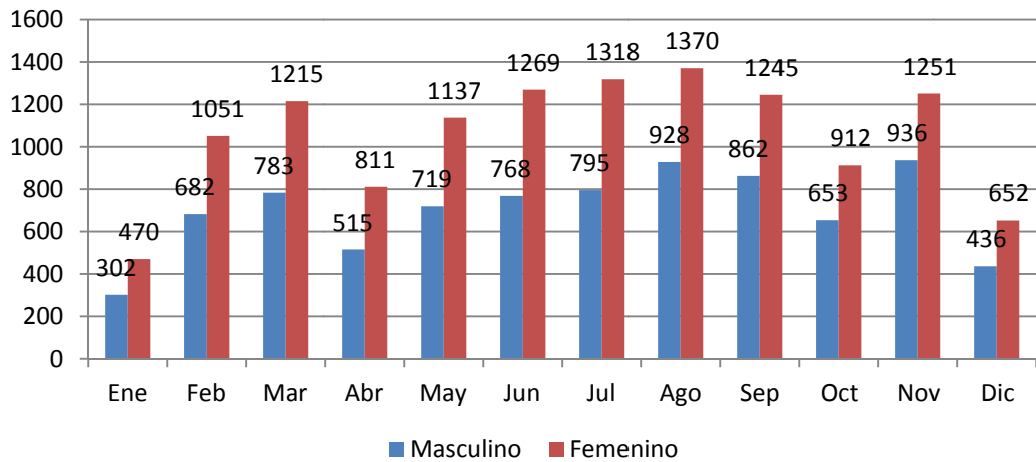



Terapia Física: Ene - Dic. 2017 Altas (recuperados): 257

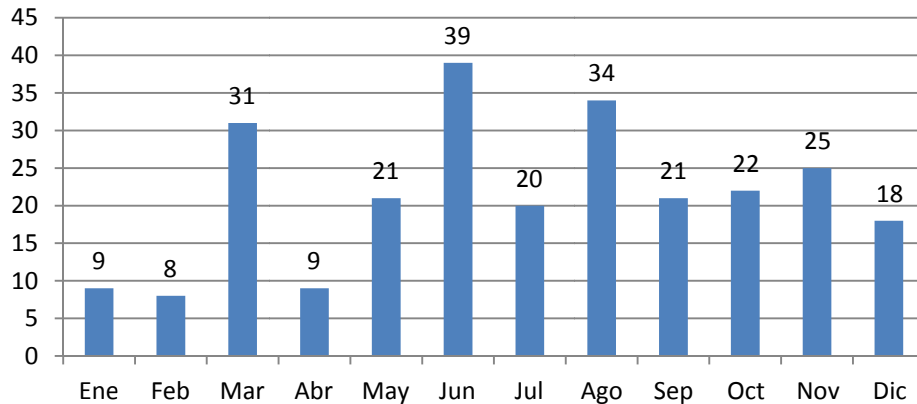

Terapia Física: Ene - Dic. 2017 257 altas(recuperados) por municipio

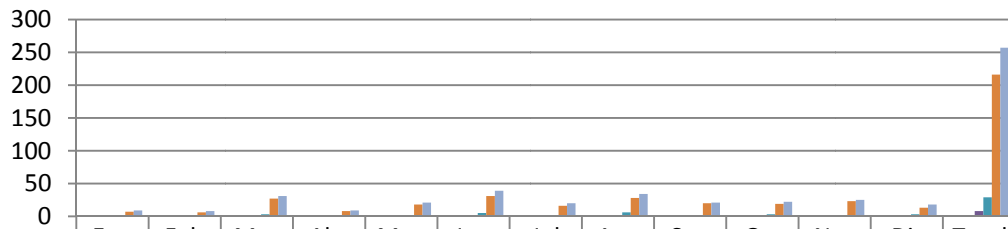

| | Ene | Feb | Mar | Abr | May | Jun | Jul | Ago | Sep | Oct | Nov | Dic | Total |
|------------------------|-----|-----|-----|-----|-----|-----|-----|-----|-----|-----|-----|-----|-------|
| ■ CEDROS | 0 | 0 | 0 | 0 | 0 | 0 | 0 | 0 | 0 | 0 | 0 | 1 | 1 |
| ■ POTRERILLOS | 0 | 0 | 0 | 0 | 0 | 0 | 0 | 0 | 0 | 0 | 0 | 1 | 1 |
| ■ TELA | 0 | 1 | 0 | 0 | 0 | 1 | 0 | 0 | 0 | 0 | 0 | 0 | 2 |
| ■ CHOLOMA | 0 | 0 | 1 | 1 | 1 | 2 | 2 | 0 | 1 | 0 | 0 | 0 | 8 |
| ■ OMOA | 2 | 1 | 3 | 0 | 2 | 5 | 2 | 6 | 0 | 3 | 2 | 3 | 29 |
| ■ PUERTO CORTES | 7 | 6 | 27 | 8 | 18 | 31 | 16 | 28 | 20 | 19 | 23 | 13 | 216 |
| ■ Suma | 9 | 8 | 31 | 9 | 21 | 39 | 20 | 34 | 21 | 22 | 25 | 18 | 257 |



Terapia Física: Ene - Dic. 2017 Nuevos Ingresos: 1,138

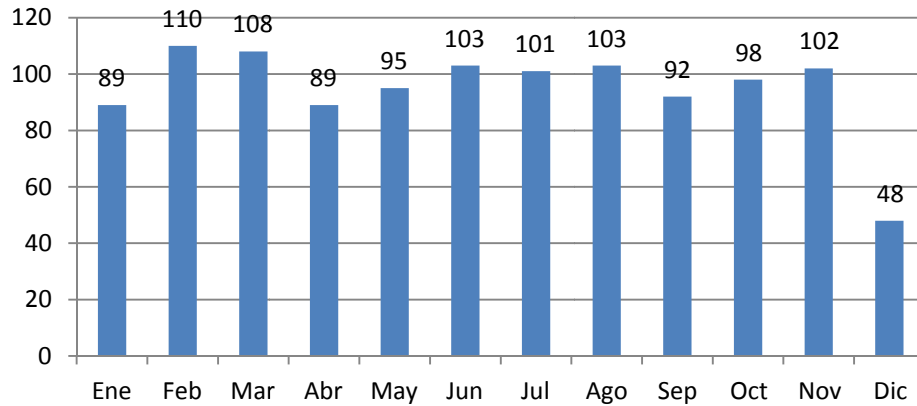

Terapia Física: Ene - Dic. 2017 1,494 pacientes por Municipio/País

